



**GEDRUKT VAN 1982 TOT 2014 - DIGITAAL VANAF 2015
VERSCHIJNT IN JANUARI, APRIL, AUGUSTUS EN OKTOBER
JAARGANG 37 - NUMMER 4 VAN 2018**

INHOUD

Voorwoord	p. 2
Waar vindt u ons? Website - Uit in Vlaanderen - Facebook	p. 2
Voordracht Gents openbaar vervoer	p. 3
Geleid bezoek Kunstenbibliotheek Gent	p. 4
Dag Gents historische onderzoek	p. 6
D'hooge, drie generaties Gentse industriëlen	p. 6
700 familiedossiers	p. 18
Documentatiecentrum Familiekunde Gent	p. 19
Culturele partners	p. 20



www.familiekunde-gent.be

VOORWOORD

In de laatste maanden van 2018 organiseert de Koninklijke vereniging Familiekunde Gent nog een voordracht en een uniek geleid bezoek. Tevens zijn we aanwezig in december met een stand in het STAM.

Onze webmanager Pascal Dobbelaere zorgde in oktober voor een totaal vernieuwde website. Laat u gaan op www.familiekunde-gent.be ...

Traditioneel vindt u in dit nummer een artikel over een befaamde Gentse familie.

Veel leesgenot, en alvast tot binnenkort op één van onze activiteiten,

Félix Waldack,
voorzitter

WAAR VINDT U ONS ?

Naast de website www.familiekunde-gent.be, vindt u onze activiteiten ook op:

UIT IN VLAANDEREN



FACEBOOK via groep Familiekunde Gent



VOORDRACHT

(Centrum Albert Maertens, Kramersplein 23 te Gent)

Maandag 12 november 2018 (20u)

"Personeel in dienst van het regionaal openbaar vervoer"

door Félix Waldack

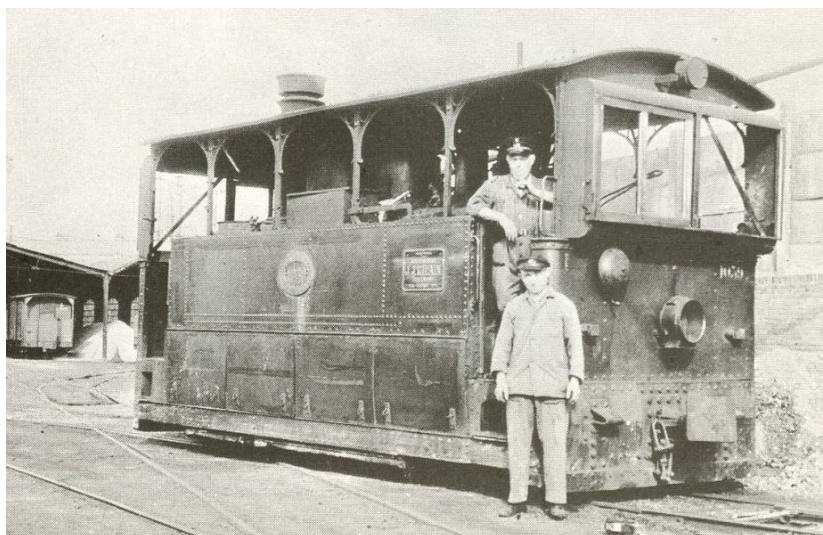

De spreker gaf enige jaren terug een lezing over het zoeken naar personeel bij de spoorwegen. Nu volgt logischerwijze het regionaal openbaar vervoer: tram, bus en metro.

Zowel analoog als digitaal bestaat een enorm volume aan documenten en foto's over de geschiedenis en de technische evolutie, van de 19e eeuw tot heden. Over de mens achter dit onderwerp is de informatie evenwel eerder schaars. Veel personeelsregisters en loonfiches van diverse trammaatschappijen belandden met de tijd in de prullenmand.

België was niet alleen pionier in een dicht net van tram- en buswegen, maar tevens in de constructie van trams en autobussen, wat zorgde voor een grote tewerkstelling. Ook daarvan is weinig terug te vinden. De klemtoon zal uiteraard liggen op Oost-Vlaanderen.

Félix Waldack zal pogen een antwoord te bieden op diverse moeilijke vragen. Hoe vindt u een trambestuurder, kaartjesknipper, spoorlegger, enz. terug? In welke maatschappij was hij of zij tewerkgesteld? Is er een verband tussen werk- en woonplaats? Waren er andere familieleden actief in dezelfde sector?

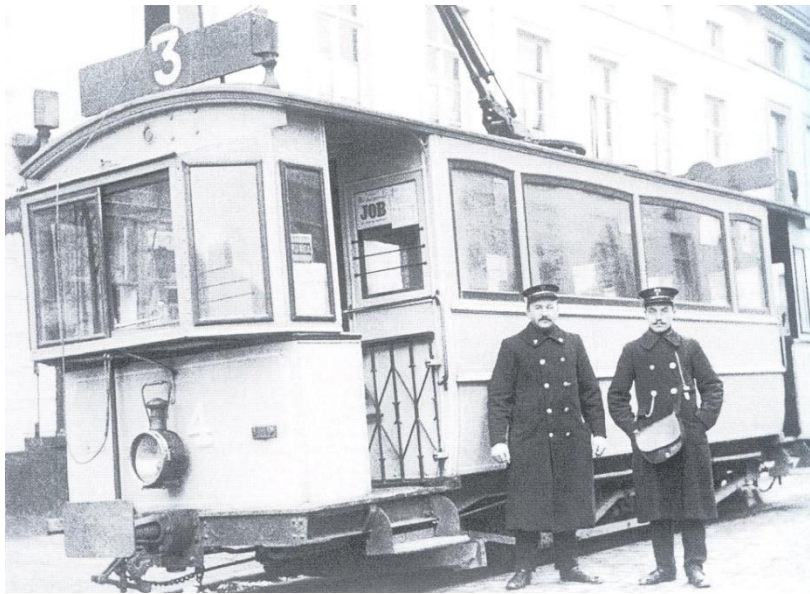

GELEID BEZOEK AAN DE KUNSTENBIBLIOTHEEK GENT

Maandag 10 december 2018 (14 tot 16u)

Jozef Kluyskensstraat 2 te Gent (samenkomst aan het onthaal)

Inschrijven verplicht!

Eerst zal mevrouw Ballegeer, archivaris, ons wegwijs maken in het indrukwekkende tekeningenarchief. Daarna leidt mevrouw Castermans, bibliothecaris, ons rond in de ganse Kunstenbibliotheek.



Kunstenbibliotheek brengt de collecties van KASK (Koninklijke Academie voor Schone Kunsten), S.M.A.K. (Stedelijk Museum voor Actuele Kunst), Design museum Gent, STAM (Stadsmuseum Gent), HISK (Hoger Instituut voor Schone Kunsten) en de Gentse Gidsen samen onder één dak. Kunstenbibliotheek is een gespecialiseerde bibliotheek in beeldende kunsten met een focus op hedendaagse kunst, design, Gent en stedelijkheid. De collectie bevat meer dan 100.000 tentoonstellingscatalogi, monografieën en referentiewerken over kunstgeschiedenis, kunsttheorie, filosofie, drama, performance, film, fotografie, architectuur, landschapsarchitectuur en design. Eveneens is er een uitzonderlijke kunstenaarsboekencollectie die op afspraak kan worden geconsulteerd. Kunstenbibliotheek is vrij toegankelijk tijdens de openingsuren en biedt meerdere aangename studie- en leesplaatsen. De relevante vaktijdschriften en uitgebreide databanken kunnen ter plaatse worden geraadpleegd.

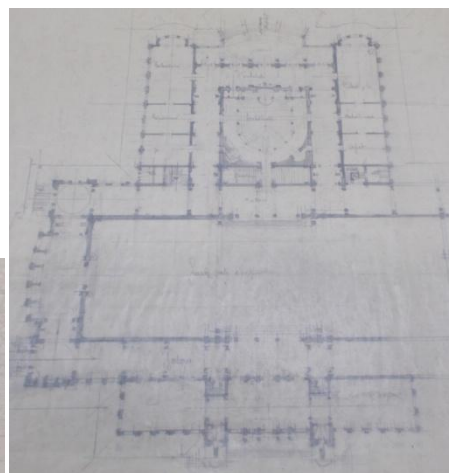

Proefwerk leerling-architect Ferdinand Waldack - 1835

DAG VAN HET GENTS HISTORISCH ONDERZOEK

Zaterdag 8 december 2018 (14u-17u)

STAM, Godshuizenlaan 2 te Gent

De Maatschappij voor Geschiedenis en Oudheidkunde te Gent (MGOG) en het STAM organiseren op zaterdagmiddag 8 december 2018 de zevende editie van de Dag van het Gentse historische onderzoek.

Iedereen die zich graag verdiept in de geschiedenis van Gent is welkom! Er zal ook een info- en boekenmarkt zijn waar erfgoedorganisaties en -verenigingen hun werking voorstellen en publicaties rond historisch onderzoek aanbieden. Familiekunde Gent is present met een stand!

Alle informatie over het evenement vind je terug op de wensite van het STAM stamgent.be .

D'HOOGHE, DRIE GENERATIES GENTSE INDUSTRIELEN

Félix Waldack

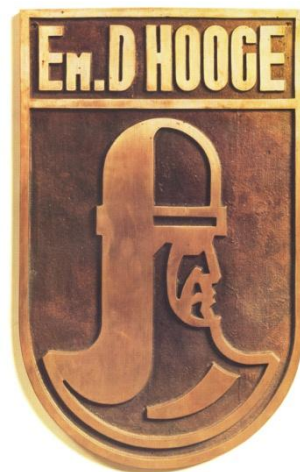

Veel grote bedrijven, zowel Belgische als multinationals, zijn ooit begonnen als kleine familiezaak. Het blijkt evenwel dikwijls moeilijk om gegevens te vinden van de stichting en de beginperiode. De redenen zijn divers: verspreiding van documenten over diverse familieleden, verlies of vernietiging van archief door verbouwing of verhuis van de firma, enz.

Door mijn contacten met familieleden van de stichter Emile D'hooge (1879-1954) en gewezen werknemers van het bedrijf kon ik veel stukken verzamelen die onmisbaar zijn om de geschiedenis van een Gents bedrijf van wasserijmachines te kunnen schrijven, dat 100 jaar heeft bestaan (1911-2011). Voorbeelden zijn: bestel- en facturatieboeken, facturen, correspondentie, bouwplannen, foto's van werkplaatsen en machines, personeelsregisters, loonfiches, foto's van personeelsfeesten, ...

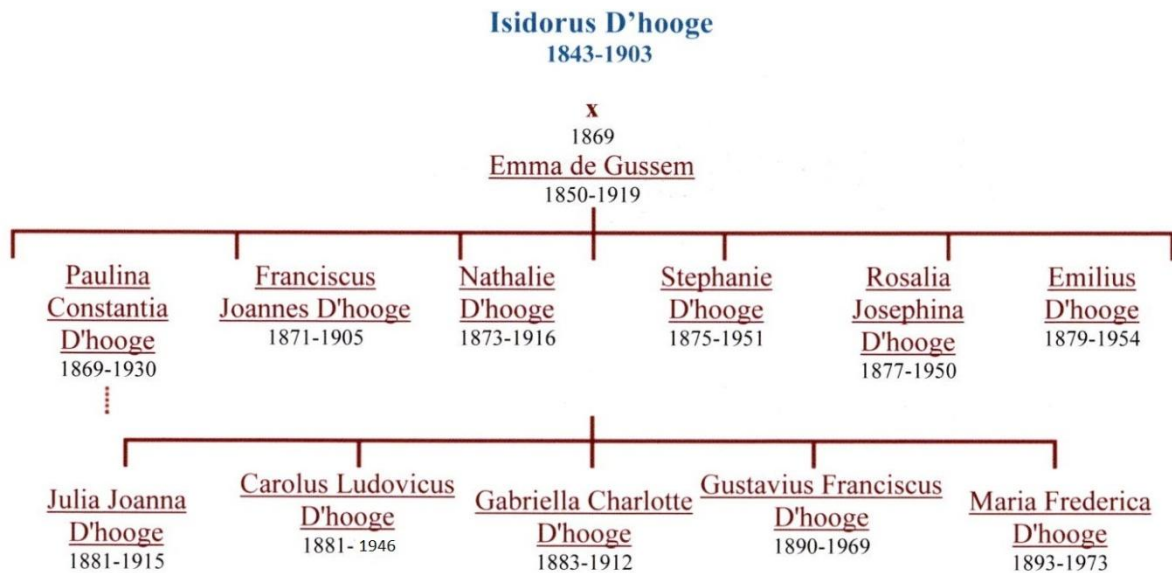

EERSTE GENERATIE



Emile D'hooge (senior) (1879-1954) groeide op in een gezin van 11 kinderen dat woonde in een zijstraat van de Gebroeders De Smetstraat te Gent. Net als zijn vader Isidorus ging hij werken in een fabriek van metaalconstructie, namelijk Le Phoenix.

Daar deed hij veel technische ervaring op en besliste een eigen zaal te beginnen voor de constructie van diverse machines. Hij poogde te starten met een zakenpartner, namelijk ingenieur Heynssens, maar de samenwerking liep spaak en Emile ging op eigen kracht verder. In 1911 werd de eerste wasmachine afgewerkt in het atelier aan de Nieuwevaart. De bestellingen kwamen vlot binnen en enkel de Eerste Wereldoorlog was een spelbreker. In 1919 vond Emile D'hooge een grotere werkplaats aan de Gustaaf Callierlaan. In 1930 kocht hij aan de Bellevuewijk te Ledeberg een oude fabriek van kunstmeststoffen Leirens.

Zijn broer Karel D'hooge (1881-1946) werkte ook in het bedrijf. Een andere broer Gustaaf (1890-1969) emigreerde naar Chicago en zorgde aldaar voor commerciële relaties in Amerika.

Met zijn echtgenote Martha Coryn had hij vier kinderen, drie dochters Madeleine, Maria en Lauriane, en een zoon Emile. Deze zouden allen een belangrijke rol spelen in de expansie van de firma.

Emile D'hooge
1879-1954

x
1904

Martha Coryn
1880-1955

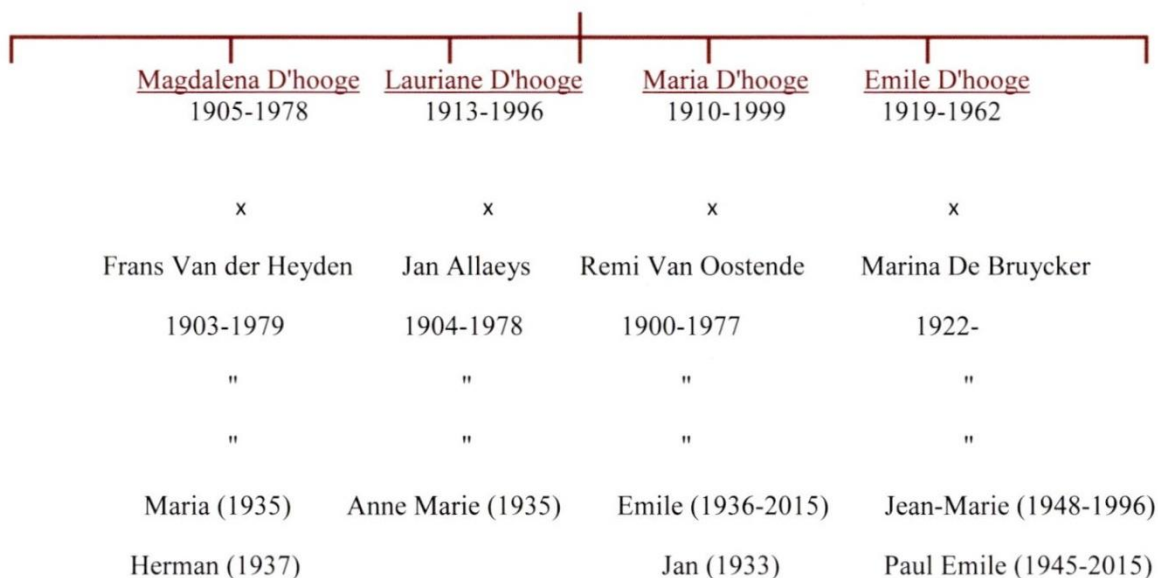

TWEEDE GENERATIE



Emile D'hooge (junior) (1919-1962) nam de algemene leiding over in 1945. Hij was dus CEO op 26-jarige leeftijd! Zijn commerciële talenten zorgden ervoor dat een middelgroot bedrijf uitgroeide tot een wereldspeler voor de constructie van grote wasmachines, droogkuismachines en vooral hoogtechnologische strijkmachines. Hiervoor werd te Ledeberg in 1961 een volledig nieuwe fabrieksgebouw opgericht. Het is tijdens één van zijn talrijke buitenlandse zakenreizen dat hij in 1962 plots overleed op 42-jarige leeftijd.



Huwelijk van Emile D'hooge met Marina De Bruycker

DERDE GENERATIE



Na het plotse overlijden van Emile jr. was het zoeken naar een opvolger voor het management. De directie koos voor **Emile Vanoostende (1936-2015)**, zoon van apotheker Remi Vanoostende en Madeleine D'hooge. Hij werd als algemeen directeur bijgestaan door Prof. Ir. Frans Vanderheyden, echtgenoot van Maria D'hooge. Jan Vanoostende (1933), broer van Emile, versterkte het team als kaderlid. Industrieel ingenieur Herman Vanderheyden (1937), zoon van Frans Vanderheyden en Maria D'hooge bleef het langst actief in de firma, ook na de overname door het Engelse Spencer in 1979.

Lauriane D'hooge, gehuwd met dokter Jan Allaey, startte in 1952 met Martin Shop, een keten van circa 20 vestigingen voor droogkuis over gans België. De machines werden gefabriceerd door D'hooge volgens een Amerikaans patent.

D'hooge wasserijmachines heeft 100 jaar bestaan, waarvan 68 jaar als familiebedrijf.

Gent - Ledeberg - Nazareth

1911-2011

Chronologisch overzicht

1911 - stichting door Emile D'Hooge sr.

atelier aan Nieuwevaart (kant Palinghuizen) te Gent



Eerste gebouwde machine - 1911

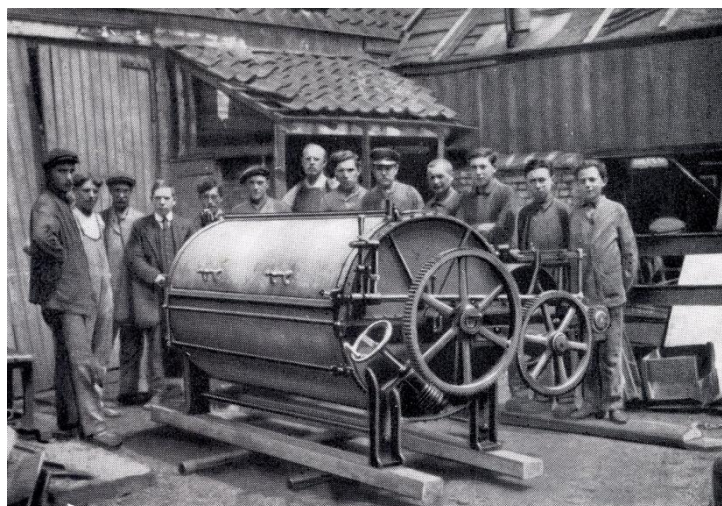

Nieuwevaart - 1912

1919 - verhuis naar Gustaaf Callierlaan te Gent (atelier en burelen)

groei van Gents naar Europees bedrijf

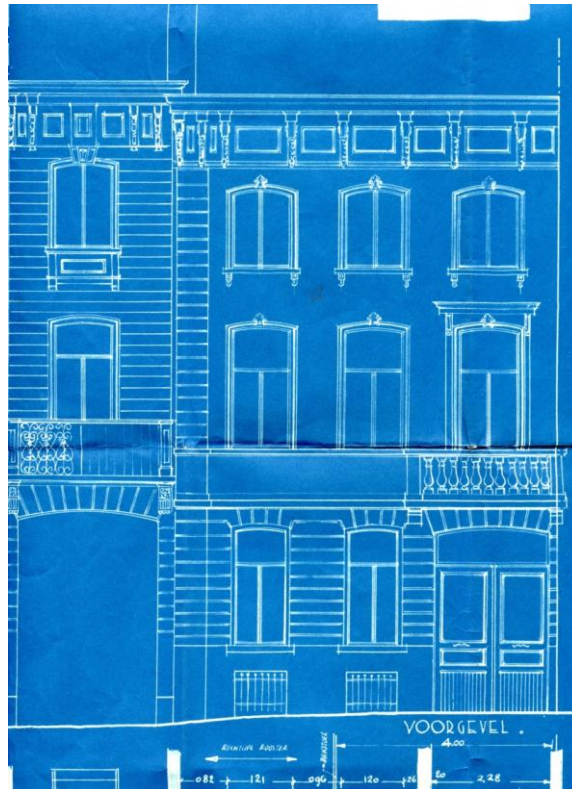

Voorgevel Gustaaf Callierlaan

1930 - verhuis van het atelier naar Gaston Crommenlaan te Ledeborg

(gebouw voorheen chemisch bedrijf Leirens)



Wasmachine nr 1 (nummering vanaf 1930) - gebouwd te Ledeborg



Sint-Elooi feest - 1932



Afdeling chefs Louis Housiaux, Henri Waldack en Maurice Verheecke - 1935

1945 - Emile D'Hooge jr. neemt de leiding over

groei van Europees naar wereldbedrijf

1952 - Lauriane Allaey-D'Hooge sticht Martin-Shop,

dry-cleaning naar Amerikaans model



1954 - overlijden Emile D'Hooge sr. (geboren 1879)



Alle vertegenwoordigers met auto - 1955

1961 - bouw nieuwe (aanpalende) werkplaatsen in Bellevuestraat

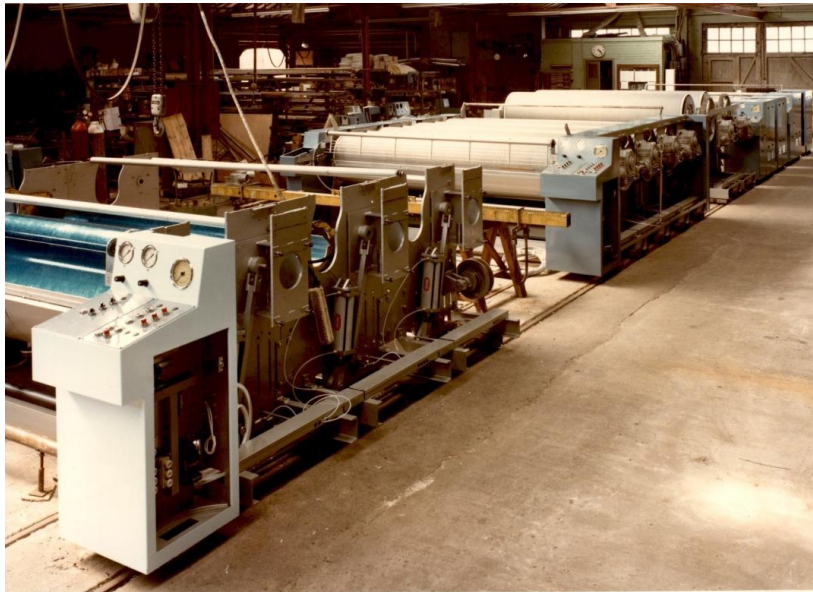

Strijkmachines in opbouw

**ATELIERS DE CONSTRUCTION
EMILE D'HOOGHE**

Siège Social : Boulevard Callier, 54, GAND } Tél.: 25.19.41
Usine : Rue Belle-Vue, 30, LEDEBERG-GAND }
Bureau de Vente et Salle d'Exposition : 45, rue des Croisades, BRUXELLES
Tél. : 17.03.03 - 17.03.05

Toute la gamme des **Machines à laver**, tambours jusqu'à 4000 × 1600.
Machines à laver automatiques IMPERATOR et IMPERIA.
Essoreuses centrifuges : paniers jusqu'à 1500
Séchoirs rotatifs, tambours jusqu'à 4000 × 1600.
Séchoirs à tiroirs ou à chaîne.
Machines à sécher et à repasser, rouleaux jusqu'à 4500 × 1200.
Presses à linge, chauffage à la vapeur, gaz ou électricité, commandé par pédale, à moteur ou à air comprimé.
Appareils à désinfecter : cuves, étuves.
Matériel de teinturerie et de nettoyage à sec.
MARTIN : machine pour le nettoyage à sec automatique.

NOTRE BUT :
Fournir du matériel de 1^{er} ordre. - Satisfaire notre clientèle.
Nombreuses références. • Construction en série. • Renseignements gratuits.
R. C. 2.328 GAND C. C. P. 706.54

P. B. 131

1962 - overlijden Emile D'Hooge jr. (geboren 1919)

leiding wordt overgenomen door neef Emile Van Oostende

bijgestaan door o.a. schoonbroer Prof. Frans Van der Heyden

1967 - PVBA wordt NV

1968 - samenwerking met Jensen (Kastrup en Rønne, Denemarken)



1979 - overname door Neil & Spencer (Leatherhead, Engeland)

1988 - gerechtelijk akkoord (oorzaak: faling Neil & Spencer)

samenwerking met Jensen (Denemarken)

1990 - faling

1990 - oprichting D'HOOGHE INDUSTRIES

1996 - overname door IPSO te Wevelgem,
binnen Deens-Belgische groep LSG-Jensen

2003 - administratie verhuist naar IPSO Wevelgem

2004 - overname LSG (IPSO en D'Hooge)
door Alliance Laundry Systems (Wisconsin, USA)

december 2004 - productie wasmachines verhuist naar nieuwe fabriek
in industriepark Prijkels te Nazareth
(productie strijkmachines stopgezet – verkocht aan Jensen)

september 2011 - stopzetting productie grote wasmachines te Nazareth
activiteit overgeheveld naar Bangalore (India)



Het hoofdgebouw aan de Gaston Crommenlaan is nu de zetel van het Wit-Gele Kruis

700 FAMILIEDOSSIERS

Leuke details voor stamboomonderzoek

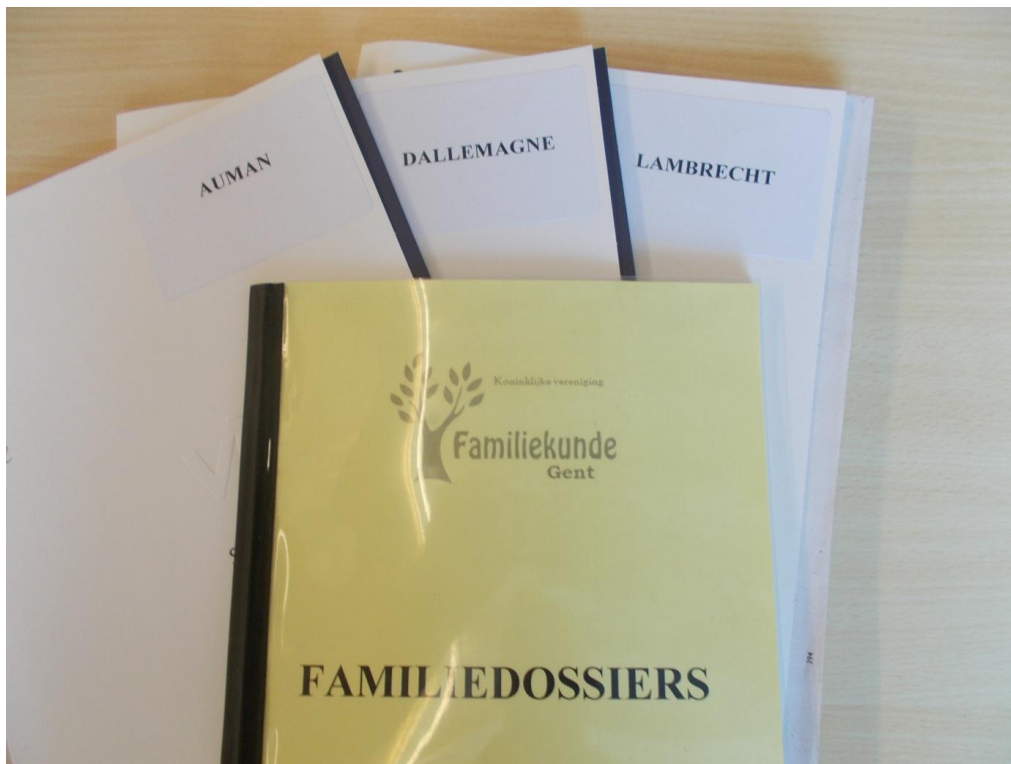

Bij het inventariseren van de volumineuse schenking van Firmin De Clercq (1924-1991) en Etienne Dierick (1928-2017) vond het bestuur talrijke nota's en andere kleine documenten over diverse families. Beide eminente genealogen werden immers veel bevraagd om te helpen bij stamboomonderzoek.

Net als bij de collectie "Vliegende bladen" in de Universiteitsbibliotheek van Gent, werd gekozen om deze niet weg te gooien ... maar te gebruiken als start van een verzameling familiedossiers. Inmiddels staat de teller op circa 700.

HOE ZIJN ZE GEKLASSEERD?

Alle dossiers zijn alfabetisch gerangschikt op familienaam. Let wel, 'de', 'de la', 'van' en 'van der', al dan niet met hoofdletter, zijn achteraan geplaatst. Voorbeelden zijn: Kethulle (de la), Mulder (De), Doorne (Van), Meersch (van der).

WAT ZIT ER ZOAL IN DE MAPPEN?

De inhoud is uiteraard heel divers. Naast nota's en stukjes stamboom vindt u soms foto's, een familiewapen, brieven, krantenartikels, e.a.

Veel succes!

CENTRUM FAMILIEKUNDE GENT

Het **documentatiecentrum** is toegankelijk (bovenzaal, Kramersplein 23 te Gent) op iedere woensdagnamiddag van 13u tot 17u.

Doelstelling

- het ter beschikking stellen van genealogische informatie, voornamelijk uit Oost-Vlaanderen, maar ook uit West-Vlaanderen en de Nederlandse provincie Zeeland
- fungeren als brug tussen familievorsers en de diverse archieven
- iedere geïnteresseerde helpen met de opmaak van zijn of haar stamboom ...



Aanbod

- parochieregisters of doop-, trouw- en begrafenisboeken (bewerkingen)
- burgerlijke stand (bewerkingen)
- inventarissen van diverse archieven
- staten van goed
- landboeken
- poortersboeken
- gezinsrepertoria
- volkstellingen
- penningkohieren
- notariaat
- familiegeschiedenissen
- kiezerslijsten

- werken over adel en heraldiek
- geschiedkundige, aardrijkskundige en culturele boeken over de Nederlanden (Nederland, België, Luxemburg), met inbegrip van de voormalige voogdijgebieden (Burundi, Congo, Indonesië, Rwanda, Suriname).
- geschiedkundige, heemkundige en genealogische tijdschriften
- familiedossiers
- **digitale collectie** van tienduizenden bidprentjes, rouwbrieven, facturen, visitekaartjes, ...
- op datum van 15/10/2018 gescand in TIFF- of PDF formaat én benoemd: 53.250 rouwbrieven, 26.500 bidprentjes, 955 facturen en 520 visitekaartjes

Alle boeken vindt u op bib-familiekunde-vlaanderen.be (rechterkolom fggent).

De familiedossiers en de digitale collectie vindt u op www.familiekunde-gent.be .

MET DE GEWAARDEERDE STEUN VAN ...



LIDMAATSCHAP FAMILIEKUNDE VLAANDEREN



Gewoon lid	€ 37,00
2 ^e persoon in gezin	€ 10,00
Steunend lid	€ 54,00
Beschermend lid	€ 84,00

Familiekunde Vlaanderen vzw,
Van Heybeeckstraat 3, 2170 Merksem.
IBAN: BE58 4141 1712 2179
BIC: KREDBEBB

Mededeling: Lid 2019 + lidnummer
of Lid 2019 + nieuw lid.